ESTUDIO DE IMPACTO AMBIENTAL Y PLAN DE MANEJO AMBIENTAL DEL PROYECTO FOTOVOLTAICO "LA CEIBA" DE 200 MW

REPÚBLICA DEL ECUADOR 1:100.000

CARTAS TOPOGRÁFICAS:
M VIII-B4; MVIII-D2

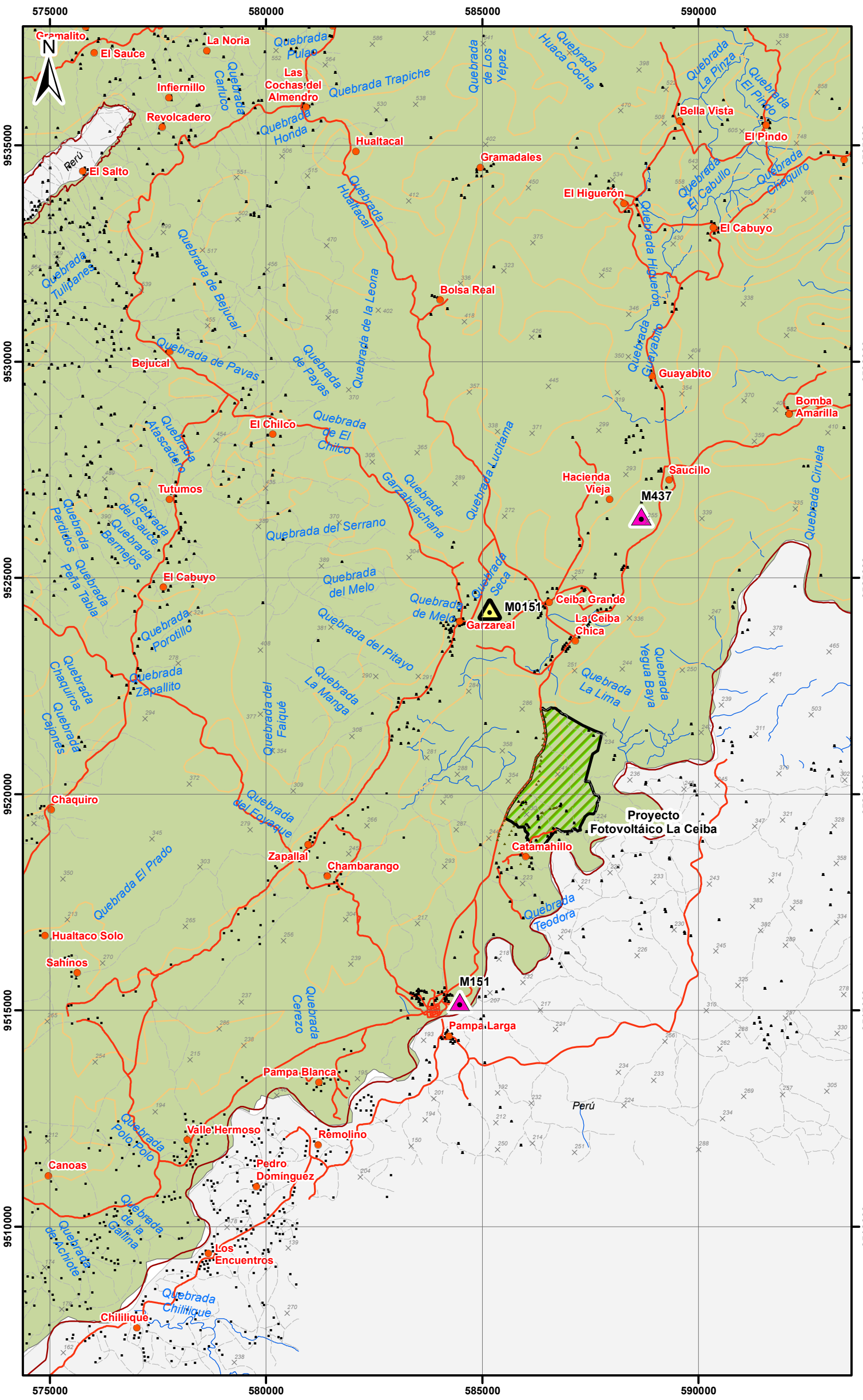

LEYENDA TEMÁTICA

Área del proyecto fotovoltaico "La Ceiba"

Estaciones Meteorológicas

Clasificación climática

Clima subhúmedo con moderado déficit de agua en época seca, Megatérmico o cálido

Estaciones meteorológicas

CÓDIGO	ESTACIÓN	TIPO	WGS84 Z 17S NORTE	WGS84 Z 17S ESTE
M435	ALAMOR	PLUVIOMÉTRICA	9555383	607680
M437	SAUCILLO(ALAMOR EN)	PULVIOMÉTRICA	9526416	588685
M755	CHAGUARGUAYCO	PULVIOMÉTRICA	9555630	576225
M757	EL LIMO	PULVIOMÉTRICA	9559295	596891
M765	SABANILLA-PREDESUR	PULVIOMÉTRICA	9539272	598318
MA89	CAÑAVERAL	PULVIOMÉTRICA	9539917	565729
MA94	MANGAHURQUILLO	PULVIOMÉTRICA	9548382	578193
MA96	PALETILLAS	CLIMATOLÓGICA ORDINARIA	9539600	577846
MB87	POZUL	CLIMATOLÓGICA ORDINARIA	9544731	604461
MA59	MANGAHURCO	CLIMATOLÓGICA ORDINARIA	9540072	563540
M151	ZAPOTILLO	CLIMATOLÓGICA ORDINARIA	9524262	585171

UBICACION DE LA ZONA DE ESTUDIO
RESPECTO AL ECUADOR CONTINENTAL

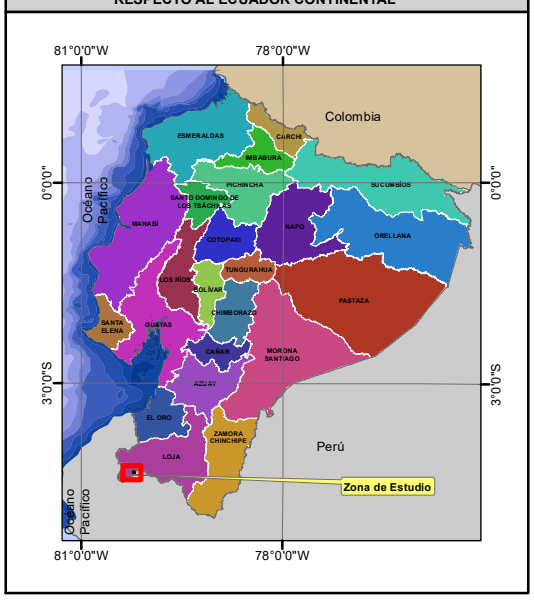

SIGNOS CONVENCIONALES

- Punto acotado
- Poblado
- Edificio
- Casa
- Postes de energía
- Energía eléctrica estatal
- Vías
- Senderos
- Límite administrativo

Ríos
hyp_desc
- PERENNE
- Curvas de nivel

Límite terrorial
- Perú

ESCALA GRÁFICA

1:100.000

5.000 2.500 0 m.

Proyección UTM Elipsoide WGS84.
Datum horizontal : Sistema Geodésico Mundial WGS-84.
Datum vertical : Nivel medio del mar local.
La Libertad Provincia de Santa Elena.
Zona 17 Sur

cga Consultora Ambiental

CELEC EP Corporación Eléctrica del Ecuador

ESTUDIO DE IMPACTO AMBIENTAL Y PLAN DE MANEJO AMBIENTAL DEL PROYECTO FOTOVOLTAICO "LA CEIBA" DE 200 MW

ESCALA TRABAJO: 1:100.000 **FORMATO DE IMPRESIÓN:** A3	**CONTIENE:** MAPA DE TIPOS DE CLIMAS		
REVISADO POR: Ing. Telmo Granda M.Sc.	**FECHA:** Marzo, 2026	**ARCHIVO DIGITAL:** C:/03_EIA_CEIBA_2025	**No:** 09
ELABORADO POR: Ing. Tannya Naranjo M.Sc.	**SOBRE LA BASE DE:** Cartas Topográficas, IGM, Escala 1:50.000, 2013 INAMHI,Estaciones Hidrológicas y Metereológicas. Esc: 1:1'000.000, 2018.		